長浜自動車学校

就職・進学が決まったら、
次は運転免許を取ろう！

早得キャンペーン

オンライン学科教習
好評実施中！

2022.10/8(土)～2023.1/14(土)

※期間中にお申し込みをいただき、1月末までに入校された方が対象となります。

運転免許取得相談会 開催！

日時 10/16(日)・11/13(日)・12/11(日)　9:00～12:00
場所 長浜自動車学校

相談会当日にお申し込みいただいた方には、
安心パックコース（5時間分）に無料アップグレード！
安心パック⑤ 15,000円(税抜)［16,500円(税込)］相当
※1回の相談会につき、先着10名様に限ります。※短期・オーダーコースの方は除きます。

誕生日の50日前から入校可能です！

進路が決まれば
早めの入校相談と
お申し込みを
オススメします。

※誕生日前に入校された場合は、誕生日が来るまでは、1段階の技能と学科のみ受講できます。

普通車コースで入校した方に割引きチャンス!!

普通車の教習料金

通常価格
ATの場合 284,000円［312,400円(税込)］
MTの場合 299,000円［328,900円(税込)］

学割

大学生 専門学生 高校生 の方は
税込料金から 10,000円割引！

Wチャンスでどちらか選択！

友割

入校日は別々でもOK!

お友達と一緒に入校された方に割引チャンス！

2名でお申し込みで1人につき税込料金から	3名でお申し込みで1人につき税込料金から	4名以上でお申し込みで1人につき税込料金から
10,000円割引！	12,000円割引！	15,000円割引！

※当校でお友達と一緒にお申し込みをお願いします。教習料金のお支払いと入校日を決めてください。

または

New 兄弟・姉妹割

過去5年以内に兄弟姉妹が当校で
普通車コースを卒業している方は
税込料金から 10,000円割引！

※兄弟姉妹割と友割はどちらか一方になります。

例えば！

学割＋友割（4名以上）で、税込料金から
最大 25,000円割引！
割引価格
ATの場合 261,272円！［287,400円(税込)］
MTの場合 276,272円！［303,900円(税込)］

学割＋兄弟・姉妹割で、税込料金から
最大 20,000円割引！
割引価格
ATの場合 265,818円！［292,400円(税込)］
MTの場合 280,818円！［308,900円(税込)］

別途必要となる金額
- 証紙代：4,600円(非課税)
- 再検定料：5,500円(税込)/回
- 原付教習料：5,500円(税込)
- 技能教習補習料：5,500円(税込)/回
- 運転記録証明書：670円(非課税)
- 仮免学科再試験料：1,700円(非課税)

学生応援！スキップ払い

すぐにはローンの支払いが難しい！
臨時の出費がある時でも安心！

通年、最長6ヶ月以内で
自由に支払い開始月が選べます！

対象 大学生・短大生・専門学生の全学年と来春卒業予定の高校3年生
お得 お支払い開始据え置き期間中の手数料はいただきません。

長浜自動車学校が人気の理由

理由1 オンライン学科教習

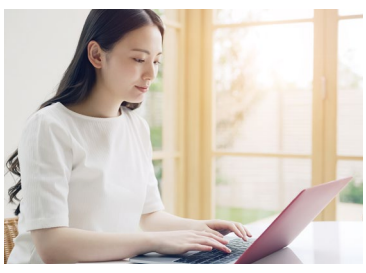

いつでも！どこでも！
受けられる！

スマホなどの携帯デバイスを使用することにより、通学しなくても、自宅などで受講できます。

理由2 新型日産リーフ導入

最先端を走る
電気自動車に乗れる！

日産リーフを普通車コースの教習生の方に体感していただくために、2段階の教習項目「高速道路の運転」などで使用しています。今後、電気自動車が主体となる時代はそう遠くないでしょう。環境にも配慮した車です。

理由3 新型トヨタカローラアクシオ導入（AT車）

ワイドな視界で
教習生も安心！

教習生の方に少しでも運転しやすい車をご提供するために、トヨタ・カローラアクシオを教習車として導入しました。
ワイドな視界で前方が見やすく、また車体がコンパクトなので小回りが利きます。

理由4 ダブルハンドル教習車 WOWワォ!!

滋賀県でダブルハンドル教習車を導入しているのが長浜自動車学校です。ダブルハンドル車による教習では、熟練した教官のハンドル操作と、全く同じハンドル操作を実体験・習得できます。S字・クランクコースなどを、スムーズなハンドル操作で通過することができて、運転技術がメキメキ上達します。

理由5 無料送迎バスのご案内

送迎バス予約がスマホからご予約できます。

送迎ルート
彦根市・米原市（山東町・伊吹町・近江町）・長浜市（浅井町・虎姫町・びわ町・市内）のエリアで運行しています。詳しくはホームページをご覧ください。

理由6 フォークリフト運転技能講習

湖北ではココだけ！

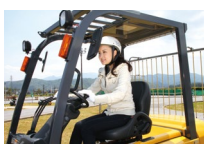

女性にも人気上昇中の資格！！就活にも有利！！

厚生労働省の国家資格で、荷役に使う物流・流通・製造などの産業では有利な資格です。

普通免許をお持ちの方 34,100円(税込)
※別途写真代が必要です。

普通免許がない方 35,200円(税込)
※別途写真代が必要です。

〈フォークリフト運転技術講習に関する登録教習期間 登録番号 滋第95号〉

理由7 高齢者講習センター「敬愛館」

長浜自動車学校での高齢者講習の特徴

滋賀県下では当校のみ
①高齢者講習専用の別館（敬愛館）での講習実施

湖北地区では当校のみ
②75歳以上の方は、認知検査と講習を同一日実施が可能です。1日ですべての講習が完了します。
③当校は国道8号線に面しており、車での来校の利便性がよく安全です。
④ご要望により、軽四自動車のサポートカーでの講習が受けられます。
⑤サポートカーの試乗ができます。

安心パックコース

初めての運転。少し不安と思う方にオススメです！

補習・再検定合わせて5時間分パック
安心パック⑤ 15,000円［16,500円(税込)］

補習・再検定合わせて10時間分パック
安心パック⑩ 25,000円［27,500円(税込)］

友達紹介制度

入校者・紹介者に（普通車の場合）

QUOカード5,000円分プレゼント！

※画像はイメージです。※ギフト券の種類は、JCB・図書カードからもお選びいただけます。
※WEB申込みと重複した場合は、どちらか一方になります。

滋賀県公安委員会指定・滋賀県労働局登録教育機関
長浜自動車学校
〒526-0828 滋賀県長浜市加田町950
TEL 0749-62-1122
ホームページからのお問合せ・お申込みも承っております。

注意事項 入学金35,000円、教材費、適性検査、写真代以外の未使用分は、お支払い後に途中解約する場合、入学金35,000円を除き、払い戻しいたします。高速教習は実車で行います。本免許受験警察証紙代、運転記録証明書代、住所が滋賀県外の方は必要ありません。